



一年を振り返って

東京支部会員の皆様には今年も多くのご協力をいただきましたこと、心より御礼申し上げます。

今年三月に新支部長 菊池瑞月が就任いたしました。

四月にはお家元小原宏貴先生の特別出品を賜り、花展「いけばな時勢粧・春」が開催されました。今回の花展では、特別企画コーナーとして「アンズリウム、カラー、クリスマスローズ」の生産者をQRコードを使って紹介し、生産者といけ手の繋がりを深めることができました。

一方 能登半島での震災や各地での豪雨災害もあり、小原流会員、花材生産者の方々が被災され

東京支部副支部長 上田裕美

ています。一日も早い復興をお祈り申し上げます。

こうした気候の変化に伴い、今までと同じ花材を手にすることが難しくなってくることでしょう。

改めていけばなに向き合える日常を続けることの大切さ、いけばなを通して助け合えることを確認した一年となりました。

この伝統文化を伝え続けるためにも、支部では「教えるための教養講座」や今年新たに「正会員進級者講習会」を行いました。

一人でも多くの会員の方がいけばなを教え「^{たすき}襷」を次の世代に繋いでいけるよう共に進んでまいりましょう。

正会員進級者講習会

11月23日（土・祝）13:30～15:00

今まで学んできた花型と、これから学べる表現を発展的に系統づけ、教えてみるきっかけとなることを願い企画された「正会員進級者講習会」に、60名を超える方が参加されました。

冒頭、支部長が「身近な人に是非教えてください」と語ると、少し驚く表情を見せていましたが、研究院助教授知地正和先生が熱く語るいけばな史・小原流の歴史を聞くうちに、会場は打ち解けた雰囲気になりました。

続いて、同助教授蛭田藤虹先生が、展示花を解説しながら、4作のデモンストレーションを披露しました。

参加者は大変興味深く見つめながら、基礎的な技術や花型の理解がとても大事であることを再認識したようでした。

最後には、花材がプレゼントされる抽選があり、盛りだくさんの講習会となりました。



進級者

2024年11月発表(音訓順)

【師範科一期】3名

操 綾 藤浪ひかる 松井憲子

【師範科二期】1名

讃岐謹加

【准教授】2名

西島昭久 渡邊夏帆

次の方々が進級者です。11月1日発表の方は、12月中旬に所属の先生に許状申請手続きをすませてください。

申請手続きをしないまま1月の研究会に出席されても、取得点は無効となり、点数の加算はなされません。なお、進級者の発表は会員サロンに掲示されておりますので、進級に該当されそうな方は、各自注意して掲示をごらんください。

【四級家元教授】1名

菊池香里奈

【三級家元教授】3名

尾賀田 勉 福井紫乃 福永時子

【二級家元協教授】6名

五嶋 洋 糸井理娜 北原恵峰 島田悠香
盛重祐子 劉 醒徳

地区の活躍

神奈川地区 | 花展「秋色パレット」

11月2日(土)、3日(日・祝)、アートフォーラムあざみ野にて神奈川地区花展を開催いたしました。

広々とした空間を贅沢に使用して華やかな花展となり、たくさんの方々にお越しいただき、ゆったりとご覧いただくことができました。



2025 東京新年会のご案内

日 時 2025年1月5日(日)

11:00 開場 11:30 開宴

会 場 セルリアンタワー東急ホテル
地下2階ボールルーム

アトラクション 朝隈灌朗 (あさくま たくろう)

ミュージカル俳優、歌手

ピアニスト 波木井 翔

メニュー

- 旬の魚のカルパッチョ仕立て冬の野菜を添えて
- ズワイ蟹のビスク ロワイヤル風
- サーモンのアンクルート クーリヴィヤック
- 乳飲み仔牛のロースト、ドフィノワーズポテト
- 1月のスペシャルデザート
- カフェ

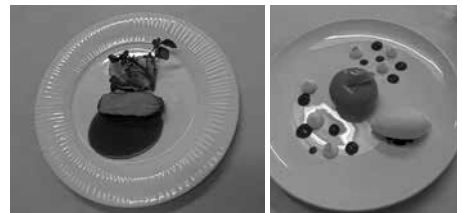

北地区・埼玉地区 | 熱帯環境植物館見学と苔テラリウム体験

好天に恵まれた11月17日(日)、高島平にある板橋区立熱帯環境植物館見学と苔テラリウム体験を開催しました。

植物館では、海から高山帯へと続く東南アジアの熱帯環境を見学しました。苔テラリウム体験では、ガラス器の中に石・砂を配置し、試行錯誤しながら小さな素敵な風景を作り、楽しく充実した時間となりました。

参加者 22名



教える
ための

2025年度 教養講座 全4回 受講募集

2025年度も引き続き開講いたします。実際にいけるだけでなく、日本文化としていけばなをとらえ、いろいろな角度から学んでみませんか。

毎回、研究会開催の日曜日午後1時から1時50分までの講義です。前後の回に研究会を受講すれば、効率的に時間を使えることと思います。

全4回出席の方には、小原流会館の教室を期間限定で貸し出したします。

開催日程とテーマ

- 第1回 2025年2月16日(日) いけばなの歴史
第2回 2025年4月13日(日) いけばな花材について
第3回 2025年7月13日(日) いけばなの美
第4回 2025年11月9日(日) 年中行事といけばな

開催場所 小原流会館1階 ビギナーズスクール教室

参加費 1,000円 各回ごと

参加資格 准教授以上

定員 24名

初回申し込み 12月、2025年1月研究会 庶務
火曜日 1階事務所

本年度受講者の感想から

「研究会と同じ日なので、受講しやすかったです。」

「様々な角度からいけばなについて学ぶことができ、大変有意義でした。」

「日本文化に対しての意識離れは、携わっている私たちの責任かもしれないと感じました。もっと深く知り、広めていきたいと思いました」

お立ち寄りください

★歳末チャリティーバザー 開催中★
皆様のご協力をお願いいたします。
3階受付前

★子ども教室発表会★
12月7日(土) 午後～・8日(日)
小原流会館1階ロビー

表参道展示花

12/8～12/10 野村由恵 12/11～12/13 野村知央
12/14～12/16 小池智翠花 12/17～12/19 松村昌樹
12/20～12/22 藤平浩子 12/23～12/26 中澤美佳
12/27～1/6
東京支部の男性役員が新春を寿ぐ展示をします。
1/7～1/9 安藤千恵子 1/10～1/12 近藤敬園
1/13～1/15 平田雅園 1/16～1/18 橋口裕一

●年末年始休み●

東京支部事務所 年内は12月24日(火)まで 新年は1月7日(火)から
本部 12月28日(土)～1月5日(日)

2025年度 定例研究会日程 行事予定

	研究会開催日(全クラス) 土 日 月	特別行事
1月	18日・19日・20日	1/5(日) 東京新年会
2月	15日・16日・17日	2/8(土)・9(日) 専科研究会
3月	15日・16日・17日	3/12(水)～17(月) いけばな協会展
4月	12日・13日・14日	
5月	17日・18日・19日	5/24(土) 都連専科講習会 5/31(土) 専科総会
6月	14日・15日・16日	

	研究会開催日(全クラス) 土 日 月	特別行事
7月	12日・13日・14日	
8月	2日・3日・4日	講習付き研究会「水もの」
9月	6日・7日・8日	
10月	10月2日(木)～7日(火)	東京支部花展(新宿高島屋)
11月	8日・9日・10日	11/22(土) 復活研究会
12月	6日・7日・8日	

■ 1月研究会日程 ■

開催日	開催時間				会場
1/18 (土)	10:00	13:00	16:00		2階・3階
1/19 (日)	10:00	13:00	16:00		
	准進級講習会		16:00		
1/20 (月)		13:00	16:00	18:30	

■ 予約日程 ■

予約開始 1月3日 (金)

FAX 締め切り 1月9日 (木)

予約 web 締め切り 1月14日 (火)

★研究会は必ず予約して、ご参加ください。

★各時間の予約状況は予約画面から確認できます。

★予約を忘れてしまった場合、あるいは研究会当日の日時変更の場合は、予約システムのトップ画面に満席と表示されている時間を避けてご参加くださるよう、お願いいたします。

予約された方が全員入るまで、しばらくお待ちになりますが、お受けしますので、ご了承ください。

★支部メールでの予約に関するお問い合わせの際は、氏名・会員番号・資格を記載ください。

東京支部 (火曜日・研究会前日の金曜日) TEL03-3499-1204 FAX03-3499-9351

1月 学生研究会 開催日・時間 1月18日(土) 16:00 ~ 16:50

対 象 小学生から高校生 (12名程度)

花 材 アイリス2、アネモネ3

花 器 半円型花器

参加費 1,000円 花材費込み

申し込み 12月研究会庶務

火曜日・研究会前日金曜日 1階事務所

*学生研究会は、資格なしで3回まで体験可能です。

その後は、資格に応じたクラスでの参加をお勧めします。

1月の研究花材		開催日 18日(土)・19日(日)・20日(月)	
クラス	区 分	花 材	花 器
家 一	琳 派 調	水仙5、椿、隈笹5	小判型水盤二面
家一脇	瓶 花	梅、葉の花2	基本瓶花花器
家 二	まわるかたち	フリージア3、ポピー7、スプレーデルフィニウム1、アスパラガス・ミリオクラダス	ま ど か
家二脇	瓶 花	山茱萸、アイリス2、晒し山しだ3	基本瓶花花器
家 三	花 奏	黒芽柳2、カラー2、スターチェリー2、レザーファン2	ま ど か
家 四	色彩・色彩	花万作、アネモネ3、レザーファン3	丸 水 盤
准	色彩・色彩	黒芽柳、金盞花3	丸 水 盤
師 二	ならぶかたち	ポピー5★、スイートピー5、レザーファン2	新様式花器
師 一	色彩・色彩 直 立 型	チューリップ3、ブバルディア3	小型丸水盤
本 科	たてるかたち	チューリップ2、スイートピー4	エンジェル
学 生	花意匠 基本	アイリス2、アネモネ3	(1月18日(土)16:00~) 半円型花器

★師二のポピーは、色がわからないので7本配布して、5本使用とします。

* 2月研究会日程 2月15日(土)・16日(日)・17日(月)