



明治神宮献華式

明治神宮華道五流派献花会（池坊、草月流、古流松藤会、龍生派、小原流）の献華式が2018年以来6年ぶりに小原流の献花となりました。

10月18日（金）曇り空のもと、明治神宮本殿で、古式に則り厳かに執り行われ、東京支部、また近県各支部から多くの会員が参列しました。

回廊の一区画には、東京支部役員による插花も20日（日）まで展示され、世界中から集まる参詣客の注目を集めていました。



専門教授者総会

10月19日（土）、本年度の専門教授者総会が開催されました。菊池支部長から専門教授者への取り組みや来年度の行事について説明があったのち、ミニ映画、デモンストレーションを鑑賞しました。

ミニ映画は今春長崎支部創立100周年記念講習会で上映されたもので、研究院助教授知地正和先生監修のコミカルタッチで盛花の始まりを描いた内容に、場内笑いが沸き起こりました。

その後、「初めて教える写景、琳派、文人」をテーマに研究院教授工藤亜美先生によるデモンストレーションが行われました。

日頃から入手しやすい花材を使って、どのように教えていったらよいかを、わかりやすく説明されました。

展示花とともに、これからの専科活動の指針となる有意義なひとときとなりました。



正会員進級者講習会

三級家元教授の方々へ正会員進級講習会を企画

日時 11月23日（土・祝）13:30～15:00 会場 小原流会館3階 第4教室 会費 1,000円
申し込み 10月5日（土）～11月19日（火） 定例研究会同様にwebにて予約、「三級講習会」を選択してください。

進級者

2024年10月発表(音訓順)

次の方々が進級者です。10月1日発表の方は、11月中旬に所属の先生に許状申請手続きをすませてください。

申請手続きをしないまま12月の研究会に出席されても、取得点は無効となり、点数の加算はなされません。なお、進級者の発表は会員サロンに掲示されておりますので、進級に該当されそうな方は、各自注意して掲示をごらんください。

【師範科一期】1名

大野遙佳

【師範科二期】5名

古清水智夏 田島 霞 中原るり子 保莉詩織
村井理花

【准教授】3名

太田怜南 大野花栄実 松前希美

【四級家元教授】2名

犬塚裕美 朱 激文

【三級家元教授】4名

安達弘嗣 大野和貴 小椋英子 坂上千晶

【二級家元協教授】1名

古田恵子

復活研究会

定例研究会1回のみ欠席の方、復活対象者リストをご覧になりお申込みください

日 時 11月23日(土・祝)

1時間目 10:00～10:50

2時間目 13:00～13:50

申込受付 11月定例研究会 3階受付

* 11月まで皆勤で、12月定例研究会を欠席予定の方も受講可能です。

復活研究会花材

クラス	区分	花 材	花 器
家 一	写景・様式	榛の木、小菊3、日蔭(持ち込み) (七宝使用) *花材が変更になりました	丸 水 盤
家一脇			
家 二			
家二脇	色彩・色彩 (観水型)	石化えにしだ5、中菊3 (七宝使用)	丸 水 盤
家 三			
家 四	ひらくかたち	ユーカリ2、カーネーション3、かすみ草1	ひ び き
准			
師 二	色彩・色彩	三角葉アカシア、スプレー菊3	小判型水盤
師 一			

2025年度 定例研究会日程 行事予定

	研究会開催日(全クラス) 土 日 月	特 別 行 事
1月	18日・19日・20日	1/5(日)東京新年会
2月	15日・16日・17日	2/8(土)・9(日)専科研究会
3月	15日・16日・17日	3/12(水)～17(月)いけばな協会展
4月	12日・13日・14日	
5月	17日・18日・19日	
6月	14日・15日・16日	

	研究会開催日(全クラス) 土 日 月	特 別 行 事
7月	12日・13日・14日	
8月	2日・3日・4日	講習付き研究会「水もの」
9月	6日・7日・8日	
10月	10月2日(木)～7日(火)	東京支部花展(新宿高島屋)
11月	8日・9日・10日	11/22(土)復活研究会
12月	6日・7日・8日	

*進級お詫び 10月号掲載にお名前の間違がありました。お詫びして訂正いたします。

四級家元教授 大工業里子→大工業里子

地区の活躍

世田谷地区

花展「ひかる 秋」

10月12日(土)から14日(月)までの3日間、三軒茶屋キャロットタワーにて開催いたしました。爽やかな秋空の下、優しい日差しに包まれた花展でした。

秋を語る花々を、たくさんのご来場者に楽しんでいただきました。



東地区・千葉地区

花展「木枯しの詩」^{うた}

東地区・千葉地区合同で花展を開催いたします。

皆様のご参加をお待ちしております。

会 期 11月30日(土)・12月1日(日)

いけこみ 11月29日(金)

会 場 葛西臨海公園ホテルシーサイド江戸川 ロビー

出 瓶 料 大作 6,000円 中作 4,000円

募集人数 45名

申込受付 11月研究会3階 web申込 受付中

※出瓶料のお支払い、花席の抽選は11月研究会にてお願いします。

連絡先 TEL (清水)

(土屋)

メー ル ohararyu.tyo.e@gmail.com



2025年 年度会費について

2025年から年度会費は、会員の皆様から小原流本部に直接納入することになりました。

12月末に小原流本部から専用の払込票が送付されてきますので、各自でコンビニ・郵便局でお支払いいただきますようお願い申し上げます。

いけばな インターナショナルフェア 2024 ご案内

日 時 12月10日(火) 11:30～15:30

場 所 ロイヤルパークホテル 3階ロイヤルホール
地下鉄半蔵門線 水天宮前駅直結

チケット 3,000円 ラッフル券付き

11月研究会 庶務まで

2025 東京新年会のご案内

新春を皆様と一緒に寿ぎましょう

資格は問いません

社中お誘い合わせの上ご参加ください

日 時 2025年1月5日(日)

11:00 開場 11:30 開宴

会 場 セルリアンタワー東急ホテル
地下2階ボールルーム

会 費 18,000円(消費税込み)

申し込み 11月9日(土)～11日(月)まで
(11月定例研究会)

アトラクション 朝隈濯朗(あさくま たくろう)

宮崎県宮崎市出身。国立山口大学大学院理工学研究科修了。学生時代より市民ミュージカルに参加。

2002年劇団四季に参加し、『ライオンキング』他多数の公演に出演。

2012年退団後は、東宝ミュージカル

『モーツァルト!』『エリザベト』(帝国劇場)、TBS『エリザベス・アーデン VS ヘレナ・ルビンスタイン～WAR PAINT』、ホリプロ『フランケンシュタイン』(共に日生劇場)など、様々なミュージカル作品に出演。ディズニーアニメ『アナと雪の女王』にもコーラス参加。

ピアニスト 波木井 翔 東京藝術大学卒業
メニュー

- ・旬の魚のカルパッチョ仕立て冬の野菜を添えて
- ・ズワイ蟹のビスケット ロワイヤル風
- ・サーモンのアンクルート クーリヴィヤック
- ・乳飲み仔牛のロースト、ドフィノワーズポテト
- ・1月のスペシャルデザート
- ・カフェ

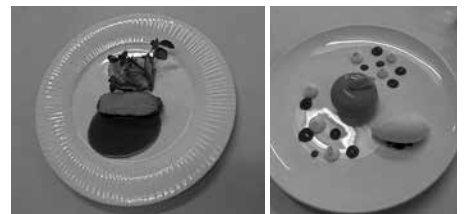

表参道展示花

11/8～11/10 佐藤一葉 11/11～11/13 宮下虹風

11/14～11/16 藤村秀代 11/17～11/19 中山富美子

11/20～11/22 田坂麻紗佳 11/23～11/25 伊東真奈美

11/26～11/28 星野善隆 11/29～12/1 田中智史

12/2～12/4 安藤千恵子 12/5～12/7 森 京子

■ 12月研究会日程 ■

開催日	開催時間				会場
12/7 (土)	10:00	13:00	16:00		2階・3階
12/8 (日)	10:00	13:00	16:00		
	准進級講習会		16:00		
12/9 (月)		13:00	16:00	18:30	

■ 予約日程 ■

予約開始 11月22日(金)

FAX締め切り 11月28日(木)

予約web締め切り 12月3日(火)

★研究会は必ず予約して、ご参加ください。

★各時間の予約状況は予約画面から確認できます。

★予約を忘れてしまった場合、あるいは研究会当日の日時変更の場合は、予約システムのトップ画面に満席と表示されている時間を避けてご参加くださるよう、お願いいたします。

予約された方が全員入るまで、しばらくお待ちになりますが、お受けしますので、ご了承ください。

★支部メールでの予約に関するお問い合わせの際は、氏名・会員番号・資格を記載ください。

12月 学生研究会 開催日・時間 12月8日(日) 16:00～16:50

対 象 小学生から高校生 (12名程度)
花 材 オクロレウカ2、ガーベラ2、レザーファン1
花 器 半円型花器
参 加 費 1,000円 花材費込み
申し込み 11月研究会庶務
火曜日・研究会前日金曜日 1階事務所

*学生研究会は、資格なしで3回まで体験可能です。
その後は、資格に応じたクラスでの参加をお勧めします。

東京支部 (火曜日・研究会前日の金曜日)

TEL03-3499-1204 FAX03-3499-9351

◆◆◆年末チャリティーバザー◆◆◆

恒例となりました年末チャリティーバザーを12月研究会で開催いたします。

ご家庭にある新品の不用品、手作り品などのご協力を、お願いいたします。

12月の研究花材		開催日 7日(土)・8日(日)・9日(月)	
クラス	区 分	花 材	花 器
家 一	色彩・様式	万年青(葉8・実1)、中菊3 (七宝使用)	丸水盤
家一脇	瓶 花	石化柳3、アレカ椰子3、ばら2	基本瓶花花器
家 二	色彩・色彩	カンガルーポー3、ばら2、ドラセナ・ゴッドセフィアナ3	丸水盤
家二脇	まわるかたち	オーニソガラム3、 アルストロメリア2 、ワックスフラワー1、 アスパラガス・ミリオクラダス1 <u>スプレーカーネーション2</u>	まどか
家 三	瓶 花	さんご水木3、銀葉アカシア、ばら3	基本瓶花花器
家 四	瓶 花	若松2、ピンポン菊3	基本瓶花花器
准	写景・様式	水仙3、小菊2、日蔭(持ち込み) (七宝使用)	小判型水盤
師 二	ひらくかたち	オーニソガラム3、ガーベラ2、氷室杉少々	プリンセス
師 一	たてるかたち	コキア2、ガーベラ3、レザーファン2	エンジェル
本 科	ひらくかたち	ドラセナ・ゴッドセフィアナ3、ばら2、ワックスフラワー1	プリンセス
学 生	花意匠 基本	オクロレウカ2、ガーベラ2、レザーファン1 (12月8日(日)16:00～)	半円型花器

* 1月研究会日程 1月18日(土)・19日(日)・20日(月)